

ぽけっとだより 2019年8月号

(指定管理者 : 志木市社会福祉協議会)



宗岡子育て支援センターは、就学前のお子さんと保護者が気軽に集まり、交流の輪を広げる場です。

利用時間/月～日曜日 9:00～17:00
変更日/5日(月) 12:00～17:00

月曜日	火曜日	水曜日	木曜日	金曜日	土曜日	日曜日
『あそびの広場』 月～土曜日/9:30～16:30 日曜日/12:00～13:00 ※自由に遊べる時間です。 ※事業の都合により時間変更等をする場合があります。			1	2	3	4 あそびの広場12:00-13:00
午前			みずあそび10:30-11:30 ミニミニ講座11:30-11:50		みんなのおてて9:30-12:00	
午後					みんなのおてて12:00-16:00 おもちゃクリニック13:30-15:00	
5 休館(9:00-12:00) あそびの広場12:00-16:30	6	7	8	9	10	11 山の日
午前 午前休館	かわいいおてて9:30-11:30 みずあそび10:30-11:30		みずあそび10:30-11:30		みんなのおてて9:30-12:00	終日休館
午後	かわいいおてて14:30-16:00				みんなのおてて12:00-16:00	
12 振替休日	13	14	15	16	17	18 あそびの広場12:00-13:00
午前 終日休館	みずあそび10:30-11:30		みずあそび10:30-11:30	かわいいおてて9:30-11:30	みんなのおてて9:30-12:00	
午後				かわいいおてて14:30-16:00	みんなのおてて12:00-16:00	
19	20	21	22	23	24	25 あそびの広場12:00-13:00
午前 健康相談10:30-11:30	みずあそび10:30-11:30		みずあそび10:30-11:30	みんなのおてて9:30-11:30	みんなのおてて9:30-12:00 PaPa'sとあそぼう11:40-11:50	
午後					みんなのおてて12:00-16:00	
26	27	28	29	30	31	
午前					みんなのおてて9:30-12:00	
午後		ミニサマーコンサート15:30-16:20			みんなのおてて12:00-16:00	

※プチぽけっとクラブ 毎週土曜日/10:00-12:00、14:30-16:30 児童センター利用の児童が子育て支援センターに入りボランティア体験をします。

自由に参加できる事業(日程はカレンダーを確認してください)

【あそびの広場】

かわいいおてて お誕生日の記念に手形か足形がとれる日
ミニミニ講座 育児やあそびに関する情報提供 「子どもの目線体験」
ミニミニ誕生会 広場のみんなで祝うお誕生日会
みんなのおてて 成長の記念に家族で手形がとれる日
※参加費 色紙 1枚50円



【専門相談】

※都合により相談がお受けできない場合もあります
健康相談(小児科専門医) 発育や発達に関すること

【おもちゃクリニック】

ボランティアの「おもちゃドクター」が修理します
◆修理費は無料(部品は実費) ◆修理不能もあります

【PaPa'sとあそぼう】

8月24日(土) おとうさんによるふれあい遊び

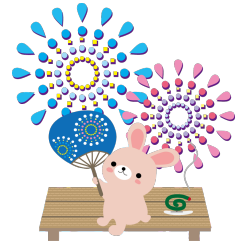

【児童センター共催】 ※対象 未就学児と保護者

☆児セピクス「カパル体操」

みんなで一緒に楽しい体操をしましょう

平日11:35～11:45(時間は事業により前後します)

土日祝、学校長期休業日お休み

(8月29日(木)から再開します)

～お願いとお知らせ～

- ・夏休み中は、広場内の混雑が予想されます。また、児童センターは小中学生の利用も増えます。センターで遊ぶ際はいつも以上にお子様の見守りをお願いいたします。
- ・貴重品は手元にお持ちいただくか、貴重品ロッカーをご使用ください。
- ・お昼などでセンターから出られる際はお荷物をお持ちください。
- ・子育て支援センターカードは持ち帰らず、センター内で保管させていただきます。

みなさまのご協力を、お願いいたします。

【みずあそび】～児童センター共催～

とき/8月1日(木)・6日(火)・8日(木)・13日(火)

15日(木)・20日(火)・22日(木)

時間/10:30～11:30(11:15片付け)

対象/未就学児と保護者

持ち物/濡れてもよい服(水着や水遊び用オムツ含む)、タオル

サンダルや靴(テラスが熱くなっているのでお履きください)

※天候によっては実施しない場合があります。



【ミニサマーコンサート】

とき/8月27日(火)

15:30～16:20(開場15:15)

内容/志木高校吹奏楽部による生演奏

対象/どなたでも(未就学児は保護者同伴)

場所/総合福祉センター1階 ホール

演奏/志木高校吹奏楽部

☆小さいお子さんから大人まで楽しめる内容です。

☆入場を制限させていただく場合があります。

(児童センター・総合福祉センター共催)

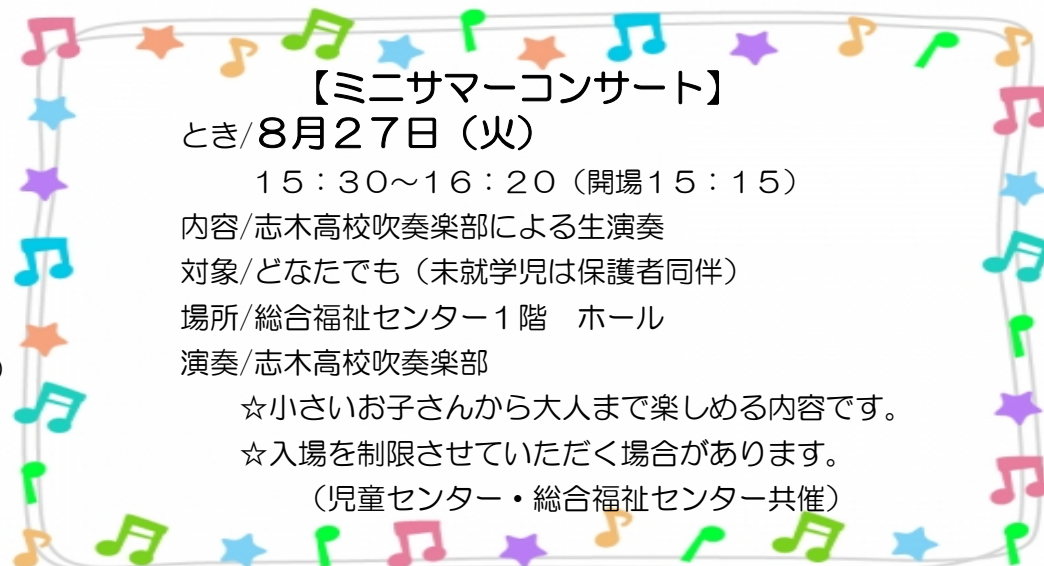

☆ボランティア体験プログラム☆

「福祉学園」に参加する小学5年生以上の子どもが、当センターでボランティアを体験します!

◆8月7日(水)～9日(金)

「福祉学園」とは、幅広い世代の方々に福祉への関心を広め、やさしさと思いやりのこころを育てる教育と啓発を目的に志木市社会福祉協議会が主催する事業です。皆様のご理解とご協力をお願いいたします。

「モニタリングアンケート」について

当センターでは6月にモニタリングアンケートを実施しました。

ご協力ありがとうございました。

今後も皆様からのご意見を参考に、子育て支援センターの運営を心掛けてまいります。

(子育て相談) 月～日曜日

子どもとの関わり方、発育、発達など子育てに関することや、保護者自身についての相談をお受けします。

来所相談 9:00～17:00

電話相談 9:00～17:00

(個別相談をご希望の方は要予約)

【利用料金一部改正について】

宗岡・いろは・西原子育て支援センターでは、市外在住の場合は、保護者一人あたり1日100円の利用料金をいただきますが、利用されるお子さま、もしくは保護者(付き添い)の方が市内在住(在勤)の場合は、無料です。

詳しくは、職員にお問い合わせください。

http://www.shiki-syakyo.or.jp/kd_kd/kd_muneoka_center/
志木市社会福祉協議会のHPから「ぼけっとだより」を見ることができます。ご利用ください。

【写真の撮影・掲載についてのお願い】

ご利用の際に撮影させていただいた写真を、通信・ホームページ等に掲載する場合があります。

当センターでは、撮影及び掲載についての承諾の署名をいただき、個人情報の管理を徹底して参ります。皆様のご理解、ご協力をお願いいたします。なお、他事業所との共催事業については、口頭・書面等で確認をさせていただきます。また、利用者の皆様が施設内で撮影したものは、個人として楽しむことは差し支えありませんが、インターネット等への公開や印刷物にして配布すると、法律にふれる可能性がありますのでご注意ください。

志木市宗岡子育て支援センター「ぼけっと」

住所/志木市上宗岡1-5-1(総合福祉センター3階)

FAX:048-487-7533

開所時間 9:00～17:00

電話:048-485-3102

Mail:kosodate-c@shiki-syakyo.or.jp

