

しき 社協だより

目次

- ・フードパントリー『そらいろ（空彩）』…………… 2
- ・支え合い・助け合い活動支援事業…………… 3
ボランティア活動保険
- ・赤い羽根共同募金…………… 4・5
地域歳末たすけあい募金
- ・ボランティア功労者に対する厚生労働大臣表彰… 6
手話奉仕員養成講習会（基礎課程）
地域活動支援センター教室事業
- ・会員加入のお礼…………… 7
志木市基幹福祉相談センターの受託について
- ・活動紹介…………… 8



今月号の表紙

志木市内ではフードパントリーの活動が広がっています。今回は、バイタリティあふれる新たな担い手を紹介します。詳細は、2ページをご覧ください。



社会福祉法人 志木市社会福祉協議会

〒353-0001 志木市上宗岡 1-5-1（総合福祉センター1階）

☎ 048-485-1177 FAX 048-475-0014

New /

Instagram



Twitter



Facebook



ホームページ



みんなが笑顔になれる場所

『そらいろ（空彩）』

2021年10月に発足した団体です。柏町を活動拠点として、学生や若い世代の女性たちが中心となってフードパントリーをおこなっています。食料だけでなく誰もが笑顔になれる温かい居場所を提供してくれる「そらいろ」さんの気になる活動の様子を追ってみました！

フードパントリーってなあに？



子育て世帯、ひとり親家庭、一人暮らしの高齢者で生活にお困りの方などを対象に、食料を無料で配布する活動です。顔を見て直接渡すことで、食の支援だけでなく孤立を防止したり、生活全般の支援につながるきっかけにもなります。

活動に密着！



1 食料調達

＼ よろこんでくれるといいなあ ／

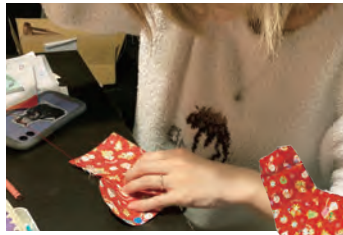

2 手作りクリスマスブーツ



3 仕分け

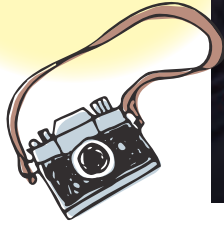

5 活動開始！



4 活動当日準備

感染予防対策もしっかり！
お米や缶詰、レトルト食品
お菓子、粉ミルク、子ども
用おむつ…たくさん用意し
ました！

代表の早坂彩さんを直撃！



代表・早坂彩さん

放課後等デイサービスでアルバイトをしていく中で子どもを取り巻く環境や、各々の持つ悩みなどを感じ、アルバイトではなく自分で何か子どもたちに直接支援できないかを探した時に子ども食堂やフードパントリーのことを知り、活動を始めました。最近では子どもから高齢の方まで幅広い世代の方達と関わることができてうれしく思います。「ありがとう」や「助かるよ」「次も来るね」と言ってもらえたり、子どもたちの笑顔も見ることができて始めてよかったなあ、次も頑張ろうと思えます。

食料配布と聞くとマイナスなイメージがありますが、「そらいろ」では楽しくお祭りみたいな感覚で気軽に来てもらえる場所づくりを目指し頑張っていきたいと思います。

今後は子どもの居場所づくりや、異年齢の方が気軽に来ることができて交流できる場所を作っていく予定です。一緒に楽しく活動してくれる方も募集中です！

ボランティアのメンバーにも注目

日々私たちが過ごしている環境の中で、地域の皆さんがさまざまな活動をされていることを友人を通して知りました。微力ながら私自身仕事との両立ではありますが「誰かの為に少しでも助けたい」という想いで食料を配布しています。豊かな生活が送れるよう協力させていただける環境がある限り、全力でサポートしていきたいと思っております。皆さまから「助かってるわ」のお声をいただきます。たくさんの方に「フードパントリー」という活動があることを知っていただけるよう引き続き活動していきます。



藤田真未さん



早坂怜さん

ボランティアをしようと思ったきっかけは、姉からの誘いを受けてからでした。それまではフードパントリーという言葉に耳にしたことはありましたが、実際はどういった活動をおこなっているのかわかりませんでした。実際に活動してみると年代を問わず、さまざまな方が利用してくださりとてうれしく思います。



能重百花さん

初めは不安だったのですが、「そらいろ」のメンバーの皆さんが私を家族だと言ってくださりすごくうれしくて。今では活動するのが楽しくて仕方がないです！「ありがとう」と笑顔で言われた時は参加してよかったなあと思いました。

そらいろからメッセージ

皆さんの協力で11月から「そらいろフードパントリー」を開催することができました。ありがとうございます。活動がたくさんの方に伝わり、皆さんが気軽に利用できるようにこれからも工夫していきたいと思っております。

そして4月から、柏町2丁目27-13にて「子どもの居場所」や「地域の皆さんがどなたでも立ち寄れる場所」「フードドライブ/フードパントリー」の拠点を立ち上げることになりました！皆さんのご協力、ご支援よろしくお願ひします。

活動の様子などはSNSにて発信しています！ぜひフォローしてください！

Twitter Instagram



✉ sorairoinfo2021@gmail.com



そいろいろさんが活用しているのは…

支え合い・助け合い活動支援

場所を借りるのに
助成金が出るので
定期的に開催でき
ました！



フードパントリーや地域の人が気軽に集まれる居場所・サロン等を運営しているグループに対し、立ち上げやその後の活動を継続して支援しています。

例えば…

公共施設や町内会館などの
利用料を全額負担！



※家賃は対象外です

ボランティア行事用保険に
社協で一括加入するので安心！



その他にも、事務費の支給や備品の無料貸出、65歳以上の人に参加するイベントや備品購入に対する助成金があります！

誰かを笑顔にできる場所づくり、健康な毎日を目指す場所づくり、楽しみを共有できる場所づくりをはじめませんか？

地域福祉担当 ☎ 048-474-6508



私も加入
しました！

地域で活動する時には…

ボランティア活動保険の加入をおすすめします

ボランティア活動保険とは、ボランティア活動中のさまざまな事故によるボランティア活動者の傷害や賠償責任などについて補償する保険です。市内在住または市内に拠点を置くボランティア団体の会員の加入に対し、社協会費を財源に1人あたり200円を補助しています。

加入窓口 総合福祉センター1階

地域福祉担当 ☎ 048-474-6508

令和4年度から「特定感染症重点プラン」が追加されました！

	基本プラン	天災・地震補償プラン	特定感染症重点プラン
入院日額	6,500円		
入院中の手術	65,000円		
通院日額	4,000円		
特定感染症	補償開始日から10日以内は補償対象外		初日から補償
地震・噴火・津波による死傷	×	○	○
賠償責任	5億円（限度額）		
年間保険料	350円	500円	550円

例) 350円(基本プラン年間保険料)-200円(補助)=150円が実質負担額です。



令和3年度 赤い羽根共同募金・地域歳入

赤い羽根共同募金 3,529,075円

戸別募金 町内会等

2,653,534円

町内会・自治会名及び募金額(円)					
市場	180,000	西町	25,000	グリーンパーク志木	17,100
寿町	30,000	久保	60,000	南の森吉番街	40,000
上町	163,000	城ヶ丘	21,300	南の森弐番街	10,000
仲町	35,000	福住	30,000	東の森吉番街	30,000
双葉町	60,000	館	70,000	東の森弐番街	20,000
東町	50,000	羽根倉	150,000	中央の森吉番街	25,300
大原	35,000	上木	200,000	中央の森弐番街	36,900
中野	80,000	宗岡三区	200,000	中央の森参番街	45,000
柏	50,000	宗岡四区	200,000	柳瀬川	30,000
城	80,000	宗岡五区	150,000	県営志木柳瀬川団地	14,800
大塚	100,000	宗岡六区	100,000	ガーデンプラザ	15,600
中道	60,000	ニューハイツ	30,000	シーズクラブ	10,000
愛宕町	150,000	志木ハイデンス	40,000	志木の杜	9,534

街頭募金・卓上募金(24施設)

112,610円

学校募金 8園14校

90,080円

職域募金(寄附金付きグッズによる募金)

184,000円

個人・団体・法人募金

488,501円

募金額及び協力団体名

84,000円 志木市民生委員・児童委員協議会	大東ガスエネライフサービス(株) (有)高木自動車 (株)高橋内装興業 (有)田中電器 東上ガス(株) (特非)東上まちづくりフォーラム (株)那須工務店 (有)西武エースプランニング (株)ハードコート ハマノ建設(株) (有)北斗電設 (株)丸喜 (株)ムトー電気産業 明央産業(株)	5,000円 (有)アラサ自動車 小川会計事務所 (株)木下工務店 (有)久保建具 (特非)クラブしっきーず (有)麴屋ガラス (有)米のこくまん (株)ジェイ・エフ・ジー 志木市商工会 シャローム幼児学園 真言宗智山派 青龍山千光院 (株)創和リハウス 高倉塗装店	高野建設(株) (有)ナカガワ 日本基督教団志木教会 教会学校 (株)抜井商事 (有)はなや (有)三上薬局 (株)三上リアルエステート (株)宗岡セレモニーホール (有)やしき園 (有)ヤマト防災 44,501円 その他
----------------------------	---	--	--

未たすけあい募金へのご協力ありがとうございました。

地域歳末たすけあい募金 2,293,833円

※敬称略・順不同・個人のお名前は掲載しておりません。

戸別募金 町内会等

2,151,676円

町内会・自治会名及び募金額(円)					
市場	150,000	西町	25,000	グリーンパーク志木	17,100
寿町	30,000	久保	80,000	南の森吉番街	40,000
上町	71,000	城ヶ丘	23,200	南の森弐番街	20,000
仲町	35,000	福住	30,000	東の森吉番街	30,000
双葉町	60,000	館	80,000	東の森弐番街	20,000
東町	50,000	羽根倉	120,000	中央の森吉番街	25,300
大原	20,000	上木	150,000	中央の森弐番街	36,900
中野	80,000	宗岡三区	100,000	中央の森参番街	45,000
柏	60,000	宗岡四区	80,000	柳瀬川	30,000
城	100,000	宗岡五区	50,000	県営志木柳瀬川団地	18,500
大塚	100,000	宗岡六区	100,000	ガーデンプラザ	15,600
中道	50,000	ニューハイツ	80,000	シーズクラブ	10,000
愛宕町	80,000	志木ハイデンス	30,000	志木の杜	9,076

街頭募金・卓上募金

3,022円

団体名および募金額(円)	
子育て支援センターにこまある	62
まんまある	1,028
ぼけっと	655
ぷちまある	581
めばえ	696

学校・個人・団体・法人募金

139,135円

団体名および募金額(円)	
志木市民生委員・児童委員協議会	84,000
細田学園幼稚園	33,000
上木町寿会	10,000
日本基督教団志木教会 教会学校	5,000
その他	7,135

令和3年度も、町内会をはじめとした皆さまの温かいご協力により、たくさんの募金が集まりました。

集まった赤い羽根共同募金は、50%が志木市社会福祉協議会の「地域福祉活動事業」として地域での福祉活動の支援に充てられ、50%が埼玉県内での支援に活用されます。

また、地域歳末たすけあい募金は食事用エプロン・使い捨て手袋など介護用品の購入額を一部負担する「介護用品購入支援事業」、カパルのリュックと子育て応援本を配布する「子育て応援事業」、生活に困窮している人に食料を配布する「生活困窮世帯支援事業」の事業費として活用します。



「志木音訳ボランティアもくせいの会」がボランティア功労者に対する厚生労働大臣表彰を受賞しました！



※撮影時のみマスクをはずしています



▲表彰式が中止となったため、
本会常務理事が伝達しました

志木音訳ボランティアもくせいの会は、昭和57年に設立し38年にわたり、目の不自由な人や高齢者のために、広報しき、しき社協だより、議会だよりなどの広報紙を音訳するボランティア活動を続けています。さらに、声の雑誌「ひまわり」や市内図書館への録音資料の寄贈、個人からの依頼にも対応するなど、幅広く活動しています。

令和4年度音訳ボランティア養成講習会を開催します

音訳ボランティアは目の不自由な人などのために朗読CDを作成し、音声情報をお届けするボランティア活動で、広報しきなどを音訳しています。講習では、音訳技術の基本や楽しみ方、奥深さを学びます。

- と き** 令和4年5月19日～7月21日までの毎週木曜日 10時～12時
- と ころ** 総合福祉センター 406会議室
- 対 象** どなたでも
- 定 員** 15人
- 受 講 料** 無料
- 講 師** 中島直子氏(県立久喜図書館)
- 締 切 り** 令和4年5月12日(木)まで
- 申 込 み** 地域福祉担当 ☎048-474-6508 ✉vc@shiki-syakyo.or.jp



手話で話そう 手話奉仕員養成講習会 基礎課程(全30回)

聴覚障がいについての理解を深め、日常会話に必要な手話の単語や表現技術を学びます。

手話を学んだ経験があり、レベルアップをお考えの人の受講をお待ちしております。

- と き** 令和4年4月15日～11月25日までの
毎週金曜日 10時～12時
(4月29日、8月12日、9月23日を除く)

- と ころ** 総合福祉センター 405会議室
- 対 象** 市内在住・在勤・在学の高校生以上の人で、
入門手話講習の受講経験のある人または
同等の技能を習得している人

- 定 員** 20人
- 受 講 料** 無料
- 講 師** 志木市聴覚障害者の会会員
- 締 切 り** 令和4年4月8日(金)まで
- 申 込 み** 地域福祉担当
☎048-474-6508
✉vc@shiki-syakyo.or.jp



参加者募集 地域活動支援センター教室事業

障がいのある人が仲間と出会い、豊かな生活を送っていただけるよう教室事業を実施しています。それぞれの障がいに応じた支援をしていますので、安心してご参加ください。

- と ころ** 地域活動支援センター(見学可)
- 対 象** 障害者手帳をお持ちの人
★印は、障害者手帳がなくても参加できます。
- 申 込 み** 地域活動支援センター ☎048-485-1800

教室名	日時	材料費
生花	第1水曜日 10時～11時30分	850円
料理	第3木曜日 10時～14時	400円
陶芸	第1水曜日 14時～15時30分	200円
さわやか体操	第3水曜日 14時～15時30分	無料
★パステル アート	偶数月の第4土曜日 ①9時15分～10時45分 ②14時～15時30分	300円
★木あそび	第1木曜日 13時30分～15時30分	無料
★写真・ パソコン加工	不定期(年6回) ※うち2回はパソコン加工	無料

令和3年度社協会員加入のお礼

町内会の皆さまのご協力で集めていただいた令和3年度の社協会費の実績は、下表のとおりでした。皆さまのご理解とご協力に深く御礼申し上げます。

(単位:円)

協力地区	会費額	協力地区	会費額	協力地区	会費額
市場	180,000	西町	36,000	グリーンパーク志木	28,500
寿町	30,000	久保	120,000	南の森壹番街	215,000
上町	239,000	城ヶ丘	66,000	南の森貳番街	131,500
仲町	70,000	福住	169,000	東の森壹番街	168,500
双葉町	100,000	館	112,500	東の森貳番街	123,500
東町	150,500	羽根倉	214,500	中央の森壹番街	108,000
大原	109,500	上木	405,000	中央の森貳番街	148,000
中野	184,000	宗岡三区	283,500	中央の森参番街	128,000
柏	290,000	宗岡四区	278,500	柳瀬川	40,500
城	130,000	宗岡五区	159,000	県営志木柳瀬川団地	18,500
大塚	350,000	宗岡六区	271,000	ガーデンプラザ	46,500
中道	120,000	ニューハイツ	100,000	シーズクラブ	10,000
愛宕町	210,000	志木ハイデンス	50,000	志木の杜	10,000

志木市基幹福祉相談センター業務の受託にともない、組織を改編します！

令和4年4月から、志木市基幹福祉相談センター業務を受託することが決定しました。志木市基幹福祉相談センターは「後見ネットワークセンター」「生活相談センター」「障がい者基幹相談支援センター」の3つの機能が統合された相談機関です。福祉全般のご相談に対応します。生活の中での困りごとがあればご相談ください。



連絡先 048-456-6021(直通) **場所** 志木市役所第1庁舎
フォーシーズンズ志木

志木市社会福祉協議会の組織体系は以下のとおり改編します。
※こども未来課については、変更ありません。

地域福祉課

New

総務・地域福祉
グループ

基幹福祉相談
センター

基幹福祉相談センターを地域福祉課に位置づけ、新たに福祉サービス利用援助事業と法人後見事業を総務・地域福祉グループが担います。

ふれあい交流課

New

施設管理
グループ

障がい者
通所施設

地域活動支援
センター

障がい福祉課を廃止し、施設管理グループと障がい者通所施設、地域活動支援センターを一本化し、いつでも誰でもがふれあい、交流できる場づくりの推進を目指し「ふれあい交流課」とします。

長寿えがお課

New

障がい者の計画相談支援業務を長寿えがお課居宅介護支援事業所で行うことにより、障がい者と高齢者のケアプラン作成において、切れ目なく支援ができるようになります。



支え合い・助け合いの取り組み



市内でラジオ体操の輪が広がっています【宗岡編】

羽根倉児童公園

毎週水曜日9時30分～
羽根倉児童公園(志木市立宗岡第二小学校前)

▼毎回20～30人が参加
男性も多く参加しています

●参加者の声

コロナ禍で百歳体操などが中止になったため、引きこもり防止のために毎週欠かさず参加するようになりました。私たちは参加者名簿を毎回持参することになっていて、その責任感が自分の健康にもつながっていると感じています。

●参加者の声

地域の皆さんが外出することは、健康維持につながると考えています。これからも継続していきたいですね。



サロンくすのき

毎週火曜日10時～
宗岡団地集会所前公園

●代表者の声

サロンくすのきでは、集会所でお茶を飲みながらおしゃべりをしたり、講師を招いて研修会を開催するサロン活動を行っていましたが、コロナの影響で活動がままならず、高齢者あんしん相談センターの勧めで一昨年からラジオ体操を始めることになりました。楽しくコミュニケーションをとりながら、健康維持に努めています。ラジオ体操は情報交換や安否確認にもなるところが魅力です！近隣の人にも輪が広がり、仲間づくりや健康づくりのために参加いただけるようになるとうれしいです。



▼活動前の消毒・検温も協力して行っています



朝一体操クラブ

毎朝6時30分～
深町児童公園(志木ハイデンス前)

●参加者の声

朝一体操クラブは、どなたでも参加できるように公園で開催しています。近くの高齢者施設からも多くの方が参加していて、朝のひと時がとても良い交流になっています。「一日の出発として毎日楽しみ!」「普段なかなか会うことできない人とここで会えるのがうれしい!」という声があり、私たちも元気ももらっています。毎朝会って声をかけあう「見守り」が一番大切だと感じています。



▲犬の散歩ついでの参加者もみんなの癒しに



今後、他の地域の活動も紹介していきます！

地域福祉事業寄附者

皆さまの真心ありがとうございました
(受付順、敬称略)

寄附者(団体)	金額
埼玉司法書士会志木支部	10,000円
日本基督教団志木教会附属泉幼稚園	10,000円
(有)坂間興業	50,000円
四季ハイキングクラブ	11,687円
東町共楽会	31,034円
匿名	9,492円

【以上の寄附は、12月1日から2月28日までのものです】

生活支援体制整備事業協議体より

朝一体操クラブ代表の水野です。今回は宗岡のラジオ体操を特集しました。

ラジオ体操は、自分の体力維持だけでなく、人とのふれあいがあり精神的にもとても良い活動です。コロナ禍でも屋外なので安心して参加でき、朝から一日爽やかに良い気分で過ごすことができます。情報交換、安否確認、仲間づくりにもつながり良いことがたくさん！皆さんの地域でも始めませんか？

