

# しき 社協だより

## 目次

- ・災害ボランティアセンター運営支援  
ボランティア登録制度 ..... 2
- ・児童センター、宗岡子育て支援センター、  
放課後志木っ子タイムの案内 ..... 3
- ・あんしんサポートねっと、法人後見事業 ..... 4
- ・令和7年度社協会員加入のお礼  
総合福祉センター春まつり報告  
点訳ボランティア養成講座 ..... 5
- ・令和7年度赤い羽根共同募金、地域歳末たすけあい募金  
のお礼 ..... 6・7
- ・支え合い・助け合いの取り組み ..... 8



今月号  
の表紙

**災害ボランティアセンター**とは、大規模な災害によって多くの市民が被災した時に、被災者とボランティアをつなげ、被災者の生活再建を目的に設置されるものです。志木市で大規模災害が起きた時には、市からの要請によって社会福祉協議会が災害ボランティアセンターを設置します！

詳細は2ページをご覧ください。



社会福祉法人 志木市社会福祉協議会

〒353-0001 志木市上宗岡 1-5-1 (総合福祉センター1階)

☎ 048-485-1177 FAX 048-475-0014

Instagram



X(Twitter)



Facebook



ホームページ



# 災害ボランティアセンター運営支援ボランティア大募集!

—あなたが知っている地域の情報が災害時の<sup>ちから</sup>力になります—

## 志木市で新しくはじまった「災害ボランティアセンター運営支援ボランティア」について教えて!

近年、地震・豪雨災害等の自然災害が頻発化、激甚化、広域化し、災害が起きると同時に多くの災害ボランティアセンター（以下、災害VC）が設置される状況が起きています。新型コロナウイルス感染症の流行下においては、感染防止対策から、他県からのボランティア等が制限されるなど、支援者の数が十分に確保できない中での対応が求められました。また、南海トラフ地震・首都直下地震など想定される大規模自然災害では、被災地外からの支援が困難になることが想定されます。

本会では、このような事態に備え、被災者の生活再建に向けた困りごとをいち早く解決していけるように、災害VCの運営をお手伝いいただくボランティアを募集することといたしました。地域の多くの方にご協力いただきながら、災害VCを円滑に運営することを目指します。

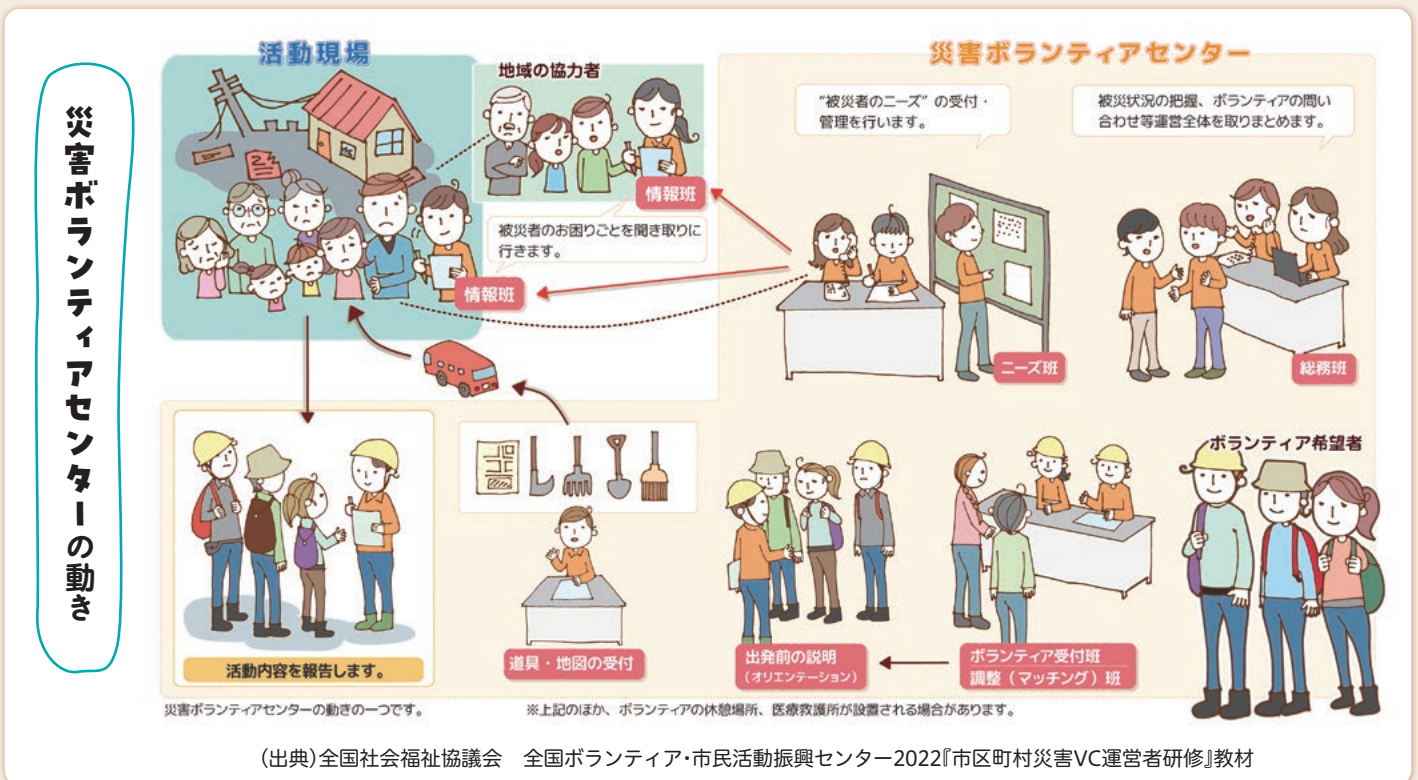

★平時には、災害VCの機能や運営などについて知っていただくため、災害VCの設置訓練や災害ボランティアに関連する研修などに参加いただけます。

## 能登半島地震の災害VCの運営に携わった職員からのメッセージ

被災者の様々な困りごとに対応するには、たくさんの災害ボランティアが必要になります。ボランティアを受け入れるには、災害VCを運営する担い手も必要になり、社協職員だけでは十分とは言えません。

令和6年能登半島地震で、実際に被災地の災害VCの運営支援に携わった時に印象に残っていることがあります。そこでは、地元の方が災害VCの運営協力ボランティアとして、ボランティアの受付や送り出しなどをしていました。市外から来たボランティアが活動先に向かって途中で、道が規制されているため通れずに困っているとの電話があり、住民ボランティアが迂回路をすぐに案内していました。これは、地元の方だからこそできることであり、外部から来た支援者にとって、とても心強いと感じたのを覚えています。

このように、地名や地域の特徴、道路状況や移動にかかる時間など、地域の皆さまだからこそ知っている情報が、災害VCの運営にはとても役に立ちます。ぜひ私たちと一緒に活動しませんか？

「災害ボランティアセンター運営支援ボランティア」を通して、普段から災害への意識を高めていただき、災害時には、無理のない範囲でご協力をお願いします!

事前に登録の手引きをご覧ください、内容をご理解の上、ご登録をお願いします▶



集まれ  
志木っ子!

## 児童センター

0～18歳未満のお子さんと保護者がおもちゃや運動遊びなどを自由に楽しめる場所です。

### 児童センターからのお知らせ

新小学1年生は4月1日から、お子さん  
のみで遊びに来られるようになります。  
たくさんあそびに来てね!

### <保護者の方へのお願い>

- 緊急時に備え、来館時に住所・連絡先などのご登録をお願いします。(利用登録票は児童センターのホームページからダウンロードも可能です)
- ご不明点はお問い合わせください。



▲児童センター  
ホームページ

### 令和8年度ジュニアクラブのご案内

令和8年6月～令和9年3月まで活動できるメンバーを募集します。  
詳細は、「じどうセンターだより5月号」をご覧ください。  
※中学生・高校生は、事業ごとに単発ボランティアを募集します。  
興味がある人は、お問い合わせください。



問合せ 児童センター(指定管理者:志木市社会福祉協議会)

場所 上宗岡1-5-1(総合福祉センター3階) ☎048-485-3100

## 宗岡子育て支援センター

就学前のお子さんと保護者、妊婦さんが気軽に集まり、遊びながら交流の輪を広げる場所です。

### テラスでランチ

広いテラスでみんなでランチを楽しみましょう。

日時 4月28日(火) 11時30分～12時10分

※天候により中止とする場合があります。

場所 宗岡子育て支援センター テラス

対象 未就学児と保護者

持ち物 昼食(市販品やレトルトでもOK!）、飲み物(フタつき)、  
レジャーシート(必要な方のみ)

申込み 不要

問合せ 宗岡子育て支援センター(指定管理者:志木市社会福祉協議会)

場所 上宗岡1-5-1(総合福祉センター3階) ☎048-485-3102



▲宗岡子育て支援センター  
ホームページ



## 放課後志木っ子タイム

学童保育クラブと放課後子ども教室を校内交流型で運営する、宗岡地区の放課後志木っ子タイムを市から受託しています。「市民先生」による多彩なプログラムの実施、「見守りスタッフ」に安全面でのご協力をいただくなど、こどもたちは多くの地域の人に支えられ、生き生きと過ごしています。



▲放課後子ども教室・  
学童保育クラブ  
ホームページ

### 志木市朝のこどもの居場所づくりモデル事業 (令和7年6月から志木小学校で実施)

保護者の子育てと仕事の両立を支援するため、小学校始業前のこどもの居場所をつくり、見守りを行っています。折り紙やクイズ等、和気あいあいと朝のひとときを過ごしています。

#### 見守りスタッフ募集中!

地域にお住まいでこどもたちの活動を見守り、サポートして下さる方を募集しています。

#### 「市民先生」募集中!

学習、運動、伝統文化等、こどもたちの体験活動にご協力をお願いします。

問合せ 放課後子ども教室・学童保育クラブ(担当/四ノ宮)

☎048-472-1270



▲市民先生による舞踊体験の様子

# 権利擁護事業

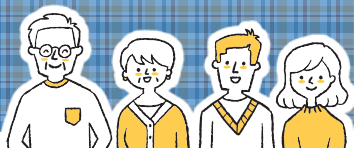

## あんしんサポートねっと (日常生活自立支援事業)

生活費のやりくりが出来なくな  
って、電気やガスがとまった。  
でも、頼れる家族もいない…



また通帳と印鑑が無くなっ  
ちゃった…再発行は、どう  
やればいいのかしら



### 利用できる人

生活していく上で一人で判断する  
ことに不安のある高齢者や、知的  
障がい・精神障がいのある人など

利用者本人と契約を結び、サービス  
を開始します。その際に利用者本人  
が契約内容に合意し、理解をしてい  
るかを確認します。

### サービス内容

#### ①福祉サービス利用援助

定期的な訪問、見守り、福祉サービスについての相談・情報提供など

#### ②日常生活上の手続き支援

郵便物の整理・確認、届出の代行など

#### ③日常的金銭管理

日常生活上の生活費の管理、公共料金などの支払い代行、生活費のお届けなど

#### ④書類等預かりサービス

年金証書や不動産の権利書などを金融機関の貸金庫にてお預かり

### 利用料

1時間1,600円

(以後、30分ごとに600円加算)

※本人に代わり金銭管理を行う場合や、通帳をお預かりしている場合には  
1時間2,000円

※書類預かりサービス 基本料金 2,000円/年 利用料 500円/月

※交通費などの実費は別途ご負担いただきます。

## 法人後見事業

施設に入りたいけれど、保証人  
になる家族もいない…。自宅の売  
却はどうしたらいいんだろう…



### 利用できる人

認知症・知的障がい・精神障がいなどにより、金銭の管理や  
生活に必要な手続きなどに支援が必要な人

歳を重ねるごとに物忘れが進んできた…入院  
することになったが、頼れる家族もいない。  
入退院の手続きや契約、退院後の生活もどう  
したらいいか決められない…



### 支援内容

家庭裁判所から本会が成年後見人などに選任され、次の支援を  
行います。

- ①本人の預貯金管理、財産に関する契約など(財産管理)
- ②介護・福祉サービスの利用や施設入退所の手続きや支払いなど
- ③日常生活に関わる契約など(身上保護)

### 利用料(報酬)

法人後見事業に関する相談は無料です。具体的  
な利用料については、支援内容、本人の資産な  
どをもとに、家庭裁判所が決定した金額を本人  
に請求します。

私たちがサポートします! ✨



「本人の気持ちを大切に、安心して暮らしていくにはどうしたらいいかな」  
と日々考えながら支援をしています ✨

問合せ 地域福祉担当 ☎048-474-6508

# 令和7年度社協会員加入のお礼

町内会の皆様のご協力により集めていただいた令和7年度の社協会費の実績は、次のとおりです。  
皆様のご理解とご協りに深く御礼申し上げます。

(単位:円)

協力地区	会費額	協力地区	会費額	協力地区	会費額
市場	80,000	西町	25,000	グリーンパーク志木	29,500
寿町	30,000	久保	120,000	南の森吉番街	196,000
上町	150,000	城ヶ丘	58,800	南の森弐番街	126,000
仲町	65,000	福住	127,500	東の森吉番街	152,500
双葉町	100,000	館	83,000	東の森弐番街	128,000
東町	149,500	羽根倉	168,500	中央の森吉番街	103,000
大原	20,000	上木	371,500	中央の森弐番街	147,500
中野	151,500	宗岡三区	243,000	中央の森参番街	148,500
柏	50,000	宗岡四区	226,000	柳瀬川	47,500
城	130,000	宗岡五区	112,000	県営志木柳瀬川団地自治会	17,000
大塚	250,000	宗岡六区	261,500	ガーデンプラザ	46,500
中道	120,000	ニューハイツ	100,000	シーズクラブ	15,000
愛宕町	150,000	志木ハイデンス	100,500	志木の杜	10,000

会費は以下の活動に活用しております。

- 町内会や障がい関係団体への助成
- ボランティア養成講座
- 福祉教育の推進
- しき社協だよりの発行



▲福祉教育「車いす体験」の様子



▲しき社協だよりの発行

敬称略・順不同・個人のお名前は掲載しておりません。

## 第13回 総合福祉センター春まつり

3月7日(土)・8日(日)に第13回総合福祉センター春まつりが開催されました!

ステージ発表や体験コーナー、作品展示、模擬店など多くの催しを通して、春まつりのテーマである「親睦と交流」を深めることができました。

来場者数は  
**1,995人!**



## 点訳ボランティア養成講座(全10回)

初心者でも大丈夫!

視覚に障がいのある人が文字を読んだり書いたりするために使う「点字」。電車や家電、食べ物のパッケージなど生活の中で見かける機会も多いですね。この講座では、点字の仕組みや書き方などを学ぶことができます。点字に興味がある人、地域で何か活動してみたい人は、お気軽にお申込みください。

**日時** 令和8年5月14日～7月16日(毎週木曜日)  
13時30分～15時30分

**場所** 志木第四小学校内ふれあい館「もくせい」

**対象** どなたでも **定員** 先着10人

**講師** 志木点訳サークル

**参加費** テキスト代770円(税込み)

**締切り** 令和8年4月23日(木)まで

**申込み** QRコードまたは電話にてお申込みください。

地域福祉担当 ☎048-474-6508



▲QRコード

志木点訳サークルの活動紹介動画です。  
ぜひご覧ください!



## 募金実績 **3,404,438円**

昨年10月1日～12月31日を重点期間として行った赤い羽根共同募金では、皆様の温かいご協力によりまして、以下のように成果を収めることができました。集まった募金は、原油価格や物価の高騰により日常生活に困難を抱える子どもとその家族を支援する活動などにも役立てられています。(敬称略・順不同)

### 戸別募金 町内会等

**2,427,793円**

町内会・自治会名及び募金額(円)					
市場	150,000	西町	25,000	グリーンパーク志木	17,700
寿町	30,000	久保	60,000	南の森壹番街	40,000
上町	163,000	城ヶ丘	19,400	南の森貳番街	10,000
仲町	35,000	福住	30,000	東の森壹番街	30,000
双葉町	60,000	館	70,000	東の森貳番街	20,000
東町	50,000	羽根倉	60,000	中央の森壹番街	25,600
大原	20,000	上木	200,000	中央の森貳番街	36,000
中野	70,000	宗岡三区	150,000	中央の森参番街	35,100
柏	10,000	宗岡四区	200,000	柳瀬川	33,100
城	80,000	宗岡五区	150,000	柳瀬川団地	17,000
大塚	100,000	宗岡六区	100,000	ガーデンプラザ	15,600
中道	50,000	ニューハイツ	30,000	シーズクラブ	10,000
愛宕町	150,000	志木ハイデンス	40,000	志木の杜	35,293

街頭募金・卓上募金(24施設)  
**323,810円**

学校募金 3校・5園  
**98,146円**

職域募金(バッジ、クオカード/図書カードなどの募金)  
**103,100円**

### 個人・団体・法人募金

**451,589円**

#### 募金額及び協力団体など

**84,000円**  
志木市民生委員・児童委員協議会

**20,000円**  
(有)桐屋造園

**10,000円**  
(有)イケ  
(株)市之瀬電設  
(株)上原水道  
(有)鯉清  
(株)ジェイ・エフ・ジー  
(有)志木フラワー  
(株)志村ホンダ販売  
真言宗智山派青龍山千光院  
(医)真寿会  
(有)よこやま歯科クリニック

(株)新日警備保障  
(株)ソフ.エンジニアリング  
(株)ハードコート  
ハマノ建設(株)  
宝幢寺  
(有)北斗電設  
(株)丸喜  
(株)ムトー電気産業  
明央産業(株)

**5,000円**  
NPO法人エコシティ志木  
柏町歯科クリニック  
かまた内科クリニック  
(有)神山新聞店  
(有)久保建具  
(有)麴屋ガラス

米のこくまん  
幸町歯科口腔外科医院  
(株)清水商店  
シャローム幼児学園  
大東ガスエネライフサービス(株)  
(有)高倉塗装  
高野建設(株)  
(株)高橋内装興業  
NPO法人  
東上まちづくりフォーラム  
(株)登喜和  
(有)ナカガワ  
(株)那須工務店  
日本キリスト教団  
志木教会教会学校  
(株)抜井商事  
(医)博翔会  
志木呼吸器科クリニック

(有)はなや  
(株)細田管工  
(有)細谷時宝  
(株)三上リアルエステート  
(医)瑞穂会 介護老人保健施設  
志木瑞穂の里  
(有)ヤマト防災  
レコードショップ バラード  
(株)YKS さくら草  
中野寿会  
個人

**12,589円**  
その他

## 募金実績 2,108,191円

昨年末に行われた地域歳末たすけあい募金活動では、町内会をはじめとした皆様の温かいご協力により、たくさんの募金が集まりました。(敬称略・順不同)

集まった募金は、子育て応援品を配布する「子育て応援事業」、介護用品の購入額を一部負担する「介護用品購入支援事業」、生活に困窮している人に食糧を配布する「生活困窮世帯支援事業」の事業費として活用します。

### 戸別募金 町内会等

1,952,519円

町内会・自治会名及び募金額(円)					
市場	150,000	西町	25,000	グリーンパーク志木	17,700
寿町	30,000	久保	80,000	南の森吉番街	40,000
上町	71,000	城ヶ丘	21,500	南の森式番街	10,000
仲町	35,000	福住	30,000	東の森吉番街	30,000
双葉町	60,000	館	80,000	東の森式番街	20,000
東町	50,000	羽根倉	6,000	中央の森吉番街	25,600
大原	20,000	上木	150,000	中央の森式番街	36,000
中野	70,000	宗岡三区	100,000	中央の森参番街	35,100
柏	10,000	宗岡四区	80,000	柳瀬川	31,400
城	100,000	宗岡五区	50,000	柳瀬川団地	17,000
大塚	100,000	宗岡六区	100,000	ガーデンプラザ	15,600
中道	30,000	ニューハイツ	80,000	シーズクラブ	10,000
愛宕町	80,000	志木ハイデンス	30,000	志木の杜	25,619

### 卓上募金

2,556円

団体名
いろは子育て支援センター「にこまある」
西原子育て支援センター「まんまある」
宗岡子育て支援センター「ぼけっと」
子育て支援センター「ぶちまある」
子育て支援センター「めばえ」

### 学校・個人・団体・法人募金

153,116円

募金額(円)及び団体名など	
志木市民生委員・児童委員協議会	74,000
細田学園幼稚園	43,000
志木市赤十字奉仕団	5,000
志木市連合婦人会	10,000
日本キリスト教団志木教会教会学校	5,000
個人	16,116

### 令和6年能登半島地震災害義援金

36,791円

募金額(円)及び団体名など	
いこいの家コンクリヤ	20,000
志木市社会福祉協議会障がい者通所施設	2,808
宗岡子育て支援センター	1,209
福祉センター	10,540
第二福祉センター	1,898
その他	336





# 支え合い・助け合いの取り組み



## 報告 大人のビタミンクラブ(生活支援体制整備事業第1層)

2月13日(金)に「大人のビタミンクラブ」を開催しました。まだ地域活動に参加したことがない人、新たな活動先を探している人、すでに担い手として活躍している人を対象として、市内のサロンやいろは百歳体操の体験、ミニ勉強会を企画しました。

### 歌声サロン(いきいきサロン)・いろは百歳体操体験

いつでも気軽に参加できる居場所に、今後参加してみたいという声が多く届きました!

歌声サロン



いろは百歳体操



### ご近所の“わたし”にできること! ミニ勉強会

普段の暮らしのなかで、気になる高齢者を見かけることが増えたといった声をきっかけに、「ご近所」という立場で見守りや具体的な相談先について高齢者あんしん相談センター館・幸町の職員より紹介しました。



### 生活支援体制整備事業協議体より

皆さまが笑顔で毎日を過ごせるよう、介護予防や相談支援、地域づくりなど、社会福祉協議会さんをはじめさまざまな関係機関と連携しながら支援を行っています。「ちょっと気になる」そんな段階でもお気軽にご相談ください。元気なうちから備えを大切に、地域全体で支え合うまちづくりを進めてまいります。



志木市福祉部長寿応援課

### 地域福祉事業寄附者

皆さまの真心ありがとうございます  
(受付順、敬称略)

寄附者(団体)	金額
匿名	30,000円
埼玉司法書士会志木支部	10,000円
朝霞地区遊技業防犯協会	12,380円
志木教会附属 泉幼稚園	10,000円
コミュニティ・サロンReiwa	3,750円

【以上の寄附は、12月1日から2月28日までのものです】

### 令和7年度特別会員 皆さまのご理解とご協力に深く御礼申し上げます。

会員名	金額	会員名	金額
(医)旗桜会	50,000円	(株)アイム志木	5,000円
(株)上原水道	10,000円	幸町歯科口腔外科医院	5,000円
(司)ヤマザキ	10,000円	(有)橋建設	5,000円
(医)悠友会 志木駅前クリニック	10,000円		

【以上の入会は、12月1日から2月28日までのものです】

### 特別会員および有料広告のご案内

本会では、公的制度のすきまを埋める独自事業を行っており、それらは会員会費を財源に実施しています。さらに地域福祉をより推進していく新たな自主財源を確保するため、本会が発行する「しき社協だより」と本会が所管するホームページに掲載する有料広告の募集を開始します。

特別会員  
5,000円以上

#### 有料広告

##### しき社協だより

- 掲載開始 令和8年4月号から
- 料金 特別会員 1区画につき1回8,000円  
非会員 1区画につき1回10,000円

##### ホームページ

- 掲載開始 令和8年1月から ●料金 1か月5,000円



▲詳細はこちらからご覧ください

一級建築士事務所  
**株式会社 那須工務店**  
NASU ☎ 048-473-5850  
地域密着で40年以上  
安心・安全な住まいをお届けしています

新築・リフォーム・塗装・水廻り・外構・屋根など>

住所: 志木市下宗岡 2-3-3  
時間: 平日 8:30~18:00(他応相談)  
HP: <https://nasukoumuten.com/>